



LAR SÃO VICENTE DE PAULA DE PARANAPANEMA

Instituição de Longa Permanência para Idosos – ILPI

Fundado em 01 de outubro de 1947 – CNPJ nº 50.791.417/0001-98

Rua Dr. Fortunato Martins de Camargo, 1385, Centro, Paranapanema/SP, CEP 18720-000

Fone: (14) 3713-2097 – E.mail: lar-svp@uol.com.br

Est. Turística de Paranapanema, 04 de setembro de 2.023.

Ofício nº 14/23

Ao Excelentíssimo Senhor
Prefeito Municipal
Rodolfo Hessel Fanganiello

Segue Prestação de Contas referente à transferência financeira do termo de colaboração municipal nº 06/2023, parcela 07, realizada no dia 17/08/2023, no valor de R\$ 20.142,85 (Vinte mil cento e quarenta e dois reais e oitenta e cinco centavos).

- ✓ Relatório de Execução da Receita e Despesa;
- ✓ Cópias dos documentos fiscais;
- ✓ Cópias dos Comprovantes de transferência;
- ✓ Extrato da conta bancária;
- ✓ Relação dos atendidos;
- ✓ Relatório de Atividades;
- ✓ Parecer do Conselho Fiscal;
- ✓ CRC;
- ✓ CRF;
- ✓ Certidão Débitos Estadual.

Sendo que tínhamos para o momento, colocando-nos a disposição para dirimir dúvidas que eventualmente surjam.

Respeitosamente,



José Aparecido da Silva Filho
Presidente



LAR SÃO VICENTE DE PAULA DE PARANAPANEMA

Instituição de Longa Permanência para Idosos – ILPI

Fundado em 01 de outubro de 1947 – CNPJ nº 50.791.417/0001-98

Rua Dr. Fortunato Martins de Camargo, 1385, Centro, Paranapanema/SP, CEP 18720-000

Fone: (14) 3713-2097 / 991484856 – E.mail: lar-svp@uol.com.br

DEMONSTRATIVO DAS DESPESAS E RECEITAS MENSAL

ÓRGÃO CONCESSOR: Prefeitura Municipal da Estância Turística de Paranapanema.

TIPO DE CONCESSÃO: Termo de Colaboração nº 06/2023.

OBJETO:

ORGÃO BENEFICIÁRIO: Lar São Vicente de Paula de Paranapanema.

CNP: 50.791.417/0001-98

RESPONSÁVEL PELA ENTIDADE: José Aparecido da Silva Filho

VALOR TOTAL RECEBIDO: R\$ 20.142,85

PARCELA: 07/12

O(s) signatário(s), na qualidade de representante(s) do órgão beneficiário: Lar São Vicente de Paula de Paranapanema vem indicar, na forma abaixo detalhada, a documentação comprovadora da aplicação dos recursos recebidos em 17/08/2023 da Prefeitura Municipal da Estância Turística de Paranapanema, na importância total de R\$ 20.142,85 (Vinte mil cento e quarenta e dois reais e oitenta e cinco centavos).

DEMONSTRATIVO GERAL DA RECEITA		
DOCUMENTO	DATA	VALOR - R\$
Empenho -	17/08/2023	20.142,85
Aplicação Financeira	-	1,65
Recurso Próprio		3.454,19
TOTAL		23.595,39

DEMONSTRATIVO GERAL DA DESPESAS		
CATEGORIA OU FINALIDADE DA DESPESA	PERÍODO DE REALIZAÇÃO	VALOR APLICADO R\$
Recursos Humanos (5)		16.477,27
Recursos Humanos (6)		
Outros Serviços de Terceiros		
Utilidade Pública (7)		3.582,84
Alimentação		3.359,01
Outros Materiais de Consumo		1.260,00
Locação Diversas		-
Despesas Financeiras e Bancárias		-
TOTAL DAS DESPESAS		24.679,12
RECURSO PÚBLICO APLICADO		21.224,93
RECURSO PRÓPRIO APLICADO		3.454,19
RECURSO DOS RENDIMENTOS APLICADO		- 1,65
SALDO DO EXERCÍCIO ANTERIOR		1.083,73
SALDO PARA O EXERCÍCIO SEGUINTE		0,00

(5) Salário, encargos e benefícios.

(6) Autônomo e pessoa jurídica.

(7) Energia Elétrica, água e esgoto, gás, telefone e internet.

“Que possamos cuidar de quem cuidou de nós com amor e paciência.”



LAR SÃO VICENTE DE PAULA DE PARANAPANEMA

Instituição de Longa Permanência para Idosos – ILPI
Fundado em 01 de outubro de 1947 – CNPJ nº 50.791.417/0001-98
Rua Dr. Fortunato Martins de Camargo, 1385, Centro, Paranapanema/SP, CEP 18720-000
Fone: (14) 3713-2097 / 991484856 – E.mail: lar-svp@uol.com.br

DEMONSTRATIVO GERAL DAS DESPESAS				
07ª Prestação de Contas				
DATA DO DOC.	DOCUMENTO FISCAL	CREDOR	Nº DE DOC. PAGAMENTO	VALOR R\$
22/07/2023	Recibo	SABESP	80201	1.264,92
31/07/2023	Recibo	Josiane Aparecida Guimarães	556796510195640	1.430,00
31/07/2023	Recibo	Cleuza Vargem da Costa	556796000009565	1.592,00
31/07/2023	Recibo	Crislane Felix da Silva	556796510010214	1.431,00
31/07/2023	Recibo	Bruna Jesus Tomé	552401000015382	1.832,00
31/07/2023	Recibo	Joceli Aparecida de Oliveira	556796000005475	2.104,00
31/07/2023	Recibo	Jéssica Cristina dos Santos Ferreira	556728000014669	1.610,00
31/07/2023	Recibo	Roseli de Fatima Soares	556796510006458	1.430,00
31/07/2023	Recibo	Receita Federal	82501	309,10
31/07/2023	Recibo	Receita Federal	81801	2.266,31
02/08/2023	DANFE nº 034	Ana Paula Alves	82201	1.473,71
03/08/2023	Recibo	Fundo de Garantia por Tempo de Serviço	80701	2.472,86
07/08/2023	DANFE nº 984	Célia do C Alves Martins dos Santos	82202	1.091,26
08/08/2023	DANFE nº 8166	Industria de Prod Alim Soldera Ltda	82801	390,00
16/08/2023	DANFE nº 1517	Supermercado Paranapanema Ltda	82203	1.260,00
16/08/2023	DANFE nº 784994	Avicola Dacar Ltda	82802	404,04
22/08/2023	Recibo	SABESP	83101	2.317,92
TOTAL DAS DESPESAS				24.679,12

Declaramos, na qualidade de responsáveis pela entidade supra epigrafada, sob as penas da Lei, que a despesa relacionada, examinada pelo Conselho Fiscal, comprova a exata aplicação dos recursos recebidos para os fins indicados, conforme programa de trabalho aprovado, proposto ao órgão Concessor.
Paranapanema, 01 de setembro de 2.023.



José Aparecido da Silva Filho
Presidente

Farid Said Uebe Filho
Tesoureiro

Conselho Fiscal:

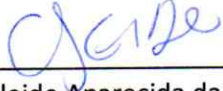
Raimundo Oliveira de Arruda
Membro

Cleide Aparecida da Silva
Membro

Osvaldo Pereira Neto
Membro

“Que possamos cuidar de quem cuidou de nós com amor e paciência.”



Fornecimento: 349108757001
 No. Documento: SOR20236836568
 Fatura tipo: FATURAMENTO
 DATA EMISSAO: 22/07/2023
 Folha 1/1

Tipo de fornecimento: COMERCIAL ENTIDADE DE ASSISTENCIA SOCIAL

LAR SÃO VICENTE DE PAULO
 End.: RUA DOUTOR FORTUNATO MARTINS DE CAMARGO, 1365 - COMPLASILO
 CENTRO - PARANAPANEMA - SP 18720000
 Cod. Cliente: 0871078192
 PDE/RGI: 0349108757 Hidrometro: A06N571117 Insc. Estadual: 111111111111111111
 Laore:

Economias: COM 1
 Data da apresentação: 22/07/2023 Proxima leitura: 22/08/2023
 Condicao de leitura: LEITURA NORMAL Tipo de ligacao: AGUA E ESGOTO

Água	Leitura Anterior	Leitura Atual	Consumo (M3)	Periodo	Media (M3)
	22/06/23 - 2600	22/07/23 - 2701.0	101.0	30	118,42

Historico de Consumo (Emissao - Consumo em M3)

Água	21/01/23	20/02/23	22/03/23	22/04/23	23/05/23	22/06/23
	124R	114R	120R	106R	116R	129R

(M3 x Nro. Econom.)	(M3)	Água		(M3)	Esgoto	
		Tarifa (R\$)	Valor (R\$)		Tarifa (R\$)	Valor (R\$)

Este documento fiscal foi pago
 com Recurso Municipal
 Termo de Colaboração nº 06/2023
 Paranapanema, 02/08/23

Subtotal
 TOTAL (VI Água + VI Esgoto)

(M3 x Nro. Econom.)	(M3)	Água		(M3)	Esgoto	
		Tarifa (R\$)	Valor (R\$)		Tarifa (R\$)	Valor (R\$)
De 0 Até 10,00	Mínimo	3,60	35,98	Mínimo	2,88	28,79
De 10,01 Até 20,00	10,00	4,29	42,90	10,00	3,37	33,70
De 20,01 Até 50,00	30,00	6,94	208,20	30,00	5,55	166,50
De 50,01 Até 9 999 999 999,00	8,10	8,10	413,10	51,00	6,46	329,46

Subtotal: 700,18 (Água) e 568,46 (Esgoto)
 TOTAL (VI Água + VI Esgoto): 1.268,63

DISCRIMINACAO DO FATURAMENTO

Água	700,18
Esgoto	568,46
Tx. de Regulacao -	0,60
	6,28

Codigo para debito automatico: 0349108757

TOTAL (R\$) VENCIMENTO: 1.264,92
 01/08/2023

PAGUE SUA
 FATURA
 COM O PIX



No caso de pagamento em atraso serao cobradas Multa de 2% mais Atualizacao Monetaria com base na variacao de IPCA/IBOV do mes anterior mais Juros de Mora de 0,033% ao dia
 *Oferecemos datas opcionais de vencimento para sua conta 01 - 05 - 10 - 15 - 20 - 25. Havendo interesse entre em contato com o SAC SABESP

SISBB - SISTEMA DE INFORMACOES BANCO DO BRASIL
 23/08/2023 - AUTOATENDIMENTO - 15.27.26
 6796206796 SEGUNDA VIA 0003

COMPROVANTE DE PAGAMENTO

CLIENTE: LAR SAO VICENTE DE PAULA
 AGENCIA: 6796-2 CONTA: 6-X

Convenio SABESP
 Codigo de Barras 82610000012-2 64920097091-5
 06043469914-0 08710781923-4
 Data do pagamento 02/08/2023
 Valor Total 1.264,92

DOCUMENTO: 080201
 AUTENTICACAO SISBB: 0.547.D48.784.9AA.563

EMPRESA.:0026-LAR SAO VICENTE DE PAULA DE PARANAPANEMA
 ENDereco:R DR FORTUNATO M CAMARGO, 1385 - PARANAPANEMA JULHO/2023
 CNPJ.....:50.791.417/0001-98 DATA DO CREDITO: / /

FUNCIONARIO:000027-JOSIANE APARECIDA GUIMARAES T.S: MENSALISTA Pg:1
 FUNCAO:AUXILIAR DE LIMPEZA DEP:0001-0000-0000 CBO:5143-20

COD	DESCRICAO	REFER.	VENCIMENTOS	DESCONTOS
0001	SALARIO	30,00	1.550,00	
1480	ARREDONDAMENTO ATUAL	2,00	0,66	
5660	ARREDONDAMENTO ANTERIOR			0,96
9860	INSS	9,00		119,70

Este documento fiscal foi pago com Recurso Municipal Termo de Colaboração nº 06/2023 Paranapanema, 07/08/23

TOT.VENCIMENTOS	TOTAL DESCONTOS
1.550,66	120,66
TOTAL LIQUIDO ==>	1.430,00

RG:42.779.735-4

RECIBO 07/08/23 Josiane Aparecida Guimaraes

SALARIO BASE	SAL.CON.INSS	B.CALC.FGTS	FGTS DO MES	B.CALC.IRRF	FAIXA
1.550,00	1.550,00	1.550,00	124,00	1.430,30	0,00
B.CALC.IRRF.FERIAS.MP927		0,00			

07/08/2023 - BANCO DO BRASIL - 15:57:24
 679606796 SEGUNDA VIA 0003

COMPROVANTE DE TRANSFERENCIA DE CONTA CORRENTE PARA POUPANCA

CLIENTE: LAR SAO VICENTE DE PAULA
 AGENCIA: 6796-2 CONTA: 6-X

DATA DA TRANSFERENCIA 07/08/2023
 NR. DOCUMENTO 176.796.510.195.640
 VALOR TOTAL 1.430,00

***** TRANSFERIDO PARA:
 CLIENTE: JOSIANE APARECIDA GUIMARA
 AGENCIA: 6796-2 CONTA: 510.195.640-2
 VARIACAO DA POUPANCA 51
 NR. DOCUMENTO 176.796.000.000.006

NR.AUTENTICACAO 0.4E5.259.385.6A8.282
 Creditos a partir de 04 05 2012 estao disciplinados pela Lei 12.703.

EMPRESA.:0026-LAR SAO VICENTE DE PAULA DE PARANAPANEMA
 ENDereco:R DR FORTUNATO M CAMARGO, 1385 - PARANAPANEMA JULHO/2023
 CNPJ.....:50.791.417/0001-98 DATA DO CREDITO: / /

FUNCIONARIO:000023-CLEUZA VARGEM DA COSTA T.S: MENSALISTA Pg:1
 FUNCAO:CUIDADOR DE IDOSOS DEP:0001-0000-0000 CBO:5162-10

COD	DESCRICAO	REFER.	VENCIMENTOS	DESCONTOS
0001	SALARIO	30,00	1.550,00	
1044	DIAS DE PLANTAO		1,00	
1081	DSR 5 ADICIONAL NOTURNO		28,45	
1110	ADICIONAL NOTURNO	105,00	147,95	
1480	ARREDONDAMENTO ATUAL	2,00	0,64	
5660	ARREDONDAMENTO ANTERIOR			0,37
9860	INSS	9,00		135,67
Este documento fiscal foi pago com Recurso Municipal Termo de Colaboração nº 06/2023 Paranapanema, 07/08/23			TOT.VENCIMENTOS	TOTAL DESCONTOS
			1.728,04	136,04

RG:20.691.586-X
 RECEBI 07/08/23 Cleuza Vargem TOTAL LIQUIDO ==> 1.592,00

SALARIO BASE	SAL.CON.INSS	B.CALC.FGTS	FGTS DO MES	B.CALC.IRRF	FAIXA
1.550,00	1.727,40	1.727,40	138,19	1.591,73	0,00
B.CALC.IRRF.FERIAS.MP927		0,00			

07/08/2023 - BANCO DO BRASIL - 15:57:24
 679606796 SEGUNDA VIA 0002
 COMPROVANTE DE TRANSFERENCIA
 DE CONTA CORRENTE P/ CONTA CORRENTE

CLIENTE: LAR SAO VICENTE DE PAULA
 AGENCIA: 6796-2 CONTA: 6-X

DATA DA TRANSFERENCIA 07/08/2023
 NR. DOCUMENTO 556.796.000.009.565
 VALOR TOTAL 1.592,00

***** TRANSFERIDO PARA:
 CLIENTE: CLEUZA VARGEM DA COSTA
 AGENCIA: 6796-2 CONTA: 9.565-6
 NR. DOCUMENTO 556.796.000.000.006

NR.AUTENTICACAO D.738.B1A.DD3.0A6.4F4

EMPRESA.:0026-LAR SAO VICENTE DE PAULA DE PARANAPANEMA
 ENDereco:R DR FORTUNATO M CAMARGO, 1385 - PARANAPANEMA JULHO/2023
 CNPJ.....:50.791.417/0001-98 DATA DO CREDITO: / /

FUNCIONARIO:000030-CRISLANE FELIX DA SILVA T.S: MENSALISTA Pg:1
 FUNCAO:COZINHEIRO DEP:0001-0000-0000 CBO:5132-05

COD	DESCRICAO	REFER.	VENCIMENTOS	DESCONTOS
0001	SALARIO	30,00	1.550,00	
1480	ARREDONDAMENTO ATUAL	2,00	0,78	
5660	ARREDONDAMENTO ANTERIOR			0,08
9860	INSS	9,00		119,70

Este documento fiscal foi pago com Recurso Municipal Termo de Colaboração nº 06/2023 Paranapanema, 07/08/23

TOT.VENCIMENTOS	TOTAL DESCONTOS
1.550,78	119,78
TOTAL LIQUIDO ==>	1.431,00

RG:8.130.608
 RECEBI 07/08/23 *Crislane Felix*

SALARIO BASE	SAL.CON.INSS	B.CALC.FGTS	FGTS DO MES	B.CALC.IRRF	FAIXA
1.550,00	1.550,00	1.550,00	124,00	1.430,30	0,00
B.CALC.IRRF.FERIAS.MP927		0,00			

07/08/2023 - BANCO DO BRASIL - 15:57:24
 679606796 SEGUNDA VIA 0001
 COMPROVANTE DE TRANSFERENCIA
 DE CONTA CORRENTE PARA POUPANCA

CLIENTE: LAR SAO VICENTE DE PAULA
 AGENCIA: 6796-2 CONTA: 6-X

DATA DA TRANSFERENCIA 07/08/2023
 NR. DOCUMENTO 176.796.510.010.214
 VALOR TOTAL 1.431,00

***** TRANSFERIDO PARA:
 CLIENTE: CRISLANE FELIX DA SILVA
 AGENCIA: 6796-2 CONTA: 510.010.214-0
 VARIACAO DA POUPANCA 51
 NR. DOCUMENTO 176.796.000.000.006

NR.AUTENTICACAO F.B06.274.FF1.AED.35E
 Creditos a partir de 04 05 2012 estao
 disciplinados pela Lei 12.703.

EMPRESA.:0026-LAR SAO VICENTE DE PAULA DE PARANAPANEMA
 ENDEREÇO:R DR FORTUNATO M CAMARGO, 1385 - PARANAPANEMA JULHO/2023
 CNPJ.....:50.791.417/0001-98 DATA DO CREDITO: / /

FUNCAO:ASSISTENTE SOCIAL T.S: MENSALISTA Pg:1
 DEP:0001-0000-0000 CBO:2516-05

COD	DESCRICAO	REFER.	VENCIMENTOS	DESCONTOS
0001	SALARIO	30,00	1.992,00	
1480	ARREDONDAMENTO ATUAL	2,00	0,44	
5660	ARREDONDAMENTO ANTERIOR			0,96
9860	INSS	9,00		159,48

Este documento fiscal foi pago
 com Recurso Municipal
 Termo de Colaboração nº 06/2023
 Paranapanema, 07/08/23

TOT.VENCIMENTOS	TOTAL DESCONTOS
1.992,44	160,44

RG:48.948.467-0

RECEBI 07/08/23/  TOTAL LIQUIDO ==> 1.832,00

SALARIO BASE	SAL.CON.INSS	B.CALC.FGTS	FGTS DO MES	B.CALC.IRRF	FAIXA
1.992,00	1.992,00	1.992,00	159,36	1.832,52	0,00
B.CALC.IRRF.FERIAS.MP927		0,00			

07/08/2023 - BANCO DO BRASIL - 15:57:24
 679606796 SEGUNDA VIA 0001
 COMPROVANTE DE TRANSFERENCIA
 DE CONTA CORRENTE P/ CONTA CORRENTE

CLIENTE: LAR SAO VICENTE DE PAULA
 AGENCIA: 6796-2 CONTA: 6-X

DATA DA TRANSFERENCIA 07/08/2023
 NR. DOCUMENTO 552.401.000.015.382
 VALOR TOTAL 1.832,00

***** TRANSFERIDO PARA:
 CLIENTE: BRUNA JESUS TOME
 AGENCIA: 2401-5 CONTA: 15.382-6
 NR. DOCUMENTO 556.796.000.000.006
 NR.AUTENTICACAO 1.576.112.E0E.7F3.E88

EMPRESA.:0026-LAR SAO VICENTE DE PAULA DE PARANAPANEMA
 ENDEREÇO:R DR FORTUNATO M CAMARGO, 1385 - PARANAPANEMA JULHO/2023
 CNPJ.....:50.791.417/0001-98 DATA DO CREDITO: / /

FUNCAO:AUXILIAR DE ESCRITORIO DEP:0001-0000-0000 CBD:4110-05
 FUNCIONARIO:000004-JOCELI APARECIDA DE OLIVEIRA T.S: MENSALISTA Pg:1

COD	DESCRICAO	REFER.	VENCIMENTOS	DESCONTOS
0001	SALARIO	30,00	2.290,00	
1480	ARREDONDAMENTO ATUAL	2,00	0,56	
5660	ARREDONDAMENTO ANTERIOR			0,26
9860	INSS	9,00		186,30
Este documento fiscal foi pago com Recurso Municipal Termo de Colaboração nº 06/2023 Paranapanema, 07/08/23				

TOT.VENCIMENTOS	TOTAL DESCONTOS
2.290,56	186,56

RG:23.698.546-2
 RECEBI 07/08/23 *[assinatura]* TOTAL LIQUIDO ==> 2.104,00

SALARIO BASE	SAL.CON	INSS	B.CALC.FGTS	FGTS DO MES	B.CALC.IRRF	FAIXA
2.290,00	2.290,00	2.290,00	183,20	2.103,70	0,00	
B.CALC.IRRF.FERIAS.MP927			0,00			

07/08/2023 - BANCO DO BRASIL - 15:57:24
 679606796 SEGUNDA VIA 0001
 COMPROVANTE DE TRANSFERENCIA
 DE CONTA CORRENTE P/ CONTA CORRENTE

CLIENTE: LAR SAO VICENTE DE PAULA
 AGENCIA: 6796-2 CONTA: 6-X

DATA DA TRANSFERENCIA 07/08/2023
 NR. DOCUMENTO 556.796.000.005.475
 VALOR TOTAL 2.104,00

***** TRANSFERIDO PARA:
 CLIENTE: JOCELI A DE OLIVEIRA
 AGENCIA: 6796-2 CONTA: 5.475-5
 NR. DOCUMENTO 556.796.000.000.006

NR.AUTENTICACAO 5.90A.B64.493.A77.F38

EMPRESA.:0026-LAR SAO VICENTE DE PAULA DE PARANAPANEMA
 ENDereco:R DR FORTUNATO M CAMARGO, 1385 - PARANAPANEMA JULHO/2023
 CNPJ.....:50.791.417/0001-98 DATA DO CREDITO: / /

FUNCAO:000037-JESSICA CRISTINA DOS SANTOS FE T.S: MENSALISTA Pg:1
 FUNCAO:AUXILIAR DE LIMPEZA DEP:0001-0000-0000 CBD:5143-20

COD	DESCRICAO	REFER.	VENCIMENTOS	DESCONTOS
0001	SALARIO	30,00	1.550,00	
1190	SALARIO FAMILIA	3,00	179,46	
1480	ARREDONDAMENTO ATUAL	2,00	0,81	
5660	ARREDONDAMENTO ANTERIOR			0,57
9860	INSS	9,00		119,70

Este documento fiscal foi pago com Recurso Municipal Termo de Colaboração nº 106/2023 Paranapanema, 07/08/2023

TOT.VENCIMENTOS | TOTAL DESCONTOS
 1.730,27 | 120,27

RG:49.403.053-7
 RECEBI 07/08/23, *Jessica C. dos Santos Ferreira* TOTAL LIQUIDO ==> 1.610,00

SALARIO BASE	SAL.CON.INSS	B.CALC.FGTS	FGTS DO MES	B.CALC.IRRF	FAIXA
1.550,00	1.550,00	1.550,00	124,00	861,53	0,00
B.CALC.IRRF.FERIAS.MP927		0,00			

07/08/2023 - BANCO DO BRASIL - 15:57:24
 679606796 SEGUNDA VIA 0001
 COMPROVANTE DE TRANSFERENCIA
 DE CONTA CORRENTE P/ CONTA CORRENTE

CLIENTE: LAR SAO VICENTE DE PAULA
 AGENCIA: 6796-2 CONTA: 6-X

DATA DA TRANSFERENCIA 07/08/2023
 NR. DOCUMENTO 556.728.000.014.669
 VALOR TOTAL 1.610,00

***** TRANSFERIDO PARA:
 CLIENTE: JESSICA C SANTOS FERREIRA
 AGENCIA: 6728-8 CONTA: 14.669-2
 NR. DOCUMENTO 556.796.000.000.006

NR.AUTENTICACAO 1.B9E.328.188.FF8.D1E

EMPRESA.:0026-LAR SAO VICENTE DE PAULA DE PARANAPANEMA
 ENDEREÇO:R DR FORTUNATO M CAMARGO, 1385 - PARANAPANEMA JULHO/2023
 CNPJ.....:50.791.417/0001-98 DATA DO CREDITO: / /

FUNCAO:COZINHEIRO Pg:1
 FUNCIONARIO:000018-ROSELI DE FATIMA DA SILVA SOAR T.S: MENSALISTA
 DEP:0001-0000-0000 CBO:5132-05

COD	DESCRICAO	REFER.	VENCIMENTOS	DESCONTOS
0001	SALARIO	30,00	1.550,00	
1480	ARREDONDAMENTO ATUAL	2,00	0,38	
5660	ARREDONDAMENTO ANTERIOR			0,68
9860	INSS	9,00		119,70

Este documento fiscal foi pago com Recurso Municipal Termo de Colaboração nº 06/2023 Paranapanema, 07/08/23

TOT.VENCIMENTOS	TOTAL DESCONTOS
1.550,38	120,38

RG:19.932.135-8
 RECEBI 07/08/23/ *[assinatura]*

SALARIO BASE	SAL.CON.INSS	B.CALC.FGTS	FGTS DO MES	B.CALC.IRRF	FAIXA
1.550,00	1.550,00	1.550,00	124,00	1.430,30	0,00
B.CALC.IRRF.FERIAS.MP927		0,00			

07/08/2023 - BANCO DO BRASIL - 15:57:24
 679606796 SEGUNDA VIA 0002
 COMPROVANTE DE TRANSFERENCIA DE CONTA CORRENTE PARA POUPANCA

CLIENTE: LAR SAO VICENTE DE PAULA
 AGENCIA: 6796-2 CONTA: 6-X
 DATA DA TRANSFERENCIA 07/08/2023
 NR. DOCUMENTO 176.796.510.006.458
 VALOR TOTAL 1.430,00
 ***** TRANSFERIDO PARA:
 CLIENTE: ROSELI FATIMA S SOARES
 AGENCIA: 6796-2 CONTA: 510.006.458-3
 VARIACAO DA POUPANCA 51
 NR. DOCUMENTO 176.796.000.000.006
 NR.AUTENTICACAO E.B15.3EA.5DD.841.B03
 Creditos a partir de 04 05 2012 estao disciplinados pela Lei 12.703.

CNPJ 50.791.417/0001-98	Razão Social LAR SAO VICENTE DE PAULA DE PARANAPANEMA		
Período de Apuração 31/07/2023	Data de Vencimento 25/08/2023	Número do Documento 07.01.23228.5375680-0	Pagar este documento até 25/08/2023
Observações Darf emitido pelo Sicalc Web			Valor Total do Documento 309,10

Composição do Documento de Arrecadação

Código	Denominação	Principal	Multa	Juros	Total
8301	PIS - FOLHA PAGAMENTO	309,10			309,10
	02 PIS - FOLHA DE SALARIOS				
	PA 07/2023 Vencimento 25/08/2023				
Totais		309,10	0,00	0,00	309,10

*Obs: R\$ 139,32 -> pg com Recurso Municipal
R\$ 169,78 -> pg com Recurso Próprio*

Este documento fiscal foi pago com Recurso Municipal
Termo de Colaboração nº 06/2023
Paranapanema, 25/08/23

SISBB - SISTEMA DE INFORMACOES BANCO DO BRASIL
31/08/2023 - AUTOATENDIMENTO - 14.34.25
6796206796 SEGUNDA VIA 0001

COMPROVANTE DE PAGAMENTO

CLIENTE: LAR SAO VICENTE DE PAULA
AGENCIA: 6796-2 CONTA: 6-X
=====

Convenio RFB-DARF CODIGO DE BARRAS
Codigo de Barras 85830000003-3 09100385232-0
37070123228-5 53756800087-1

Agente arrecadador: CNC 001 Banco do Brasil S.A.
Data do pagamento 25/08/2023
Numero do Documento 07.01.23228.5375680-0
Valor Total 309,10

DOCUMENTO: 082501
AUTENTICACAO SISBB: D.274.DEC.5A8.5EE.D87

31/08/2023 - BANCO DO BRASIL - 14:35:53
679606796 0001

COMPROVANTE DE TRANSFERENCIA DE CONTA CORRENTE P/ CONTA CORRENTE

CLIENTE: LAR S V DE PAULA
AGENCIA: 6796-2 CONTA: 8.699-1
=====

DATA DA TRANSFERENCIA 25/08/2023
NR. DOCUMENTO 679.600.000.000.006
VALOR TOTAL 169,78
***** TRANSFERIDO PARA:

CLIENTE: LAR SAO VICENTE DE PAULA
AGENCIA: 6796-2 CONTA: 6-X
NR. DOCUMENTO 679.600.000.008.699
=====

NR. AUTENTICACAO E.CE2.0A4.A76.597.2E7

SENDER (Versão:5.1.7)

Página

85830000003 3 09100385232 0 37070123228 5 53756800087 1

AUTENTICAÇÃO MECANICA

Documento de Arrecadação de Receitas Federais

Pague com o PIX

85830000003 3 09100385232 0 37070123228 5 53756800087 1



CNPJ: 50.791.417/0001-98
Número: 07.01.23228.5375680-0
Pagar até: 25/08/2023
Valor: 309,10



CNPJ 50.791.417/0001-98	Razão Social LAR SAO VICENTE DE PAULA DE PARANAPANEMA		
Período de Apuração Julho/2023	Data de Vencimento 18/08/2023	Número do Documento 07.16.23228.4488216-0	Pagar este documento até 18/08/2023
Observações Nº Recibo Declaração: 50000154310044			Valor Total do Documento 2.266,31

Composição do Documento de Arrecadação

Código	Denominação	Principal	Multa	Juros	Total
1082	CONTR PREV DESCONTA SEGURADO-EMPREGADO/AVULSO	2.266,31			2.266,31
	01 CP SEGURADOS - EMPREGADOS/AVULSO				
	PA:07/2023 Vencimento:18/08/2023				
Totais		2.266,31			2.266,31

Este documento fiscal foi pago com Recurso Municipal Termo de Colaboração nº 06/2023 Paranapanema, 18/08/23

Obs: R\$ 1.126,45 pg com Recurso Munic.
R\$ 1.139,86 pg com Recurso Próprio

SISBB - SISTEMA DE INFORMACOES BANCO DO BRASIL
23/08/2023 - AUTOATENDIMENTO - 15.27.27
6796206796 SEGUNDA VIA -0001

COMPROVANTE DE PAGAMENTO

CLIENTE: LAR SAO VICENTE DE PAULA
AGENCIA: 6796-2 CONTA: 6-X
=====

Convenio RFB-DARF CODIGO DE BARRAS
Codigo de Barras 8581000022-6 66310385232-4
30071623228-5 44882160270-5

Agente arrecadador: CNC 001 Banco do Brasil S.A.
Data do pagamento 18/08/2023
Numero do Documento 07.16.23228.4488216-0
Valor Total 2.266,31

Modelo aprovado pelo Ato Declaratorio Executivo
Conjunto nº 01 de 31 de outubro de 2011

DOCUMENTO: 081801
AUTENTICACAO SISBB: 9.CEE.3CD.973.109.BCD

18/08/2023 - BANCO DO BRASIL - 14:04:47
679606796 SEGUNDA VIA 0001
COMPROVANTE DE TRANSFERENCIA
DE CONTA CORRENTE P/ CONTA CORRENTE

CLIENTE: LAR S V DE PAULA
AGENCIA: 6796-2 CONTA: 8.699-1
=====

DATA DA TRANSFERENCIA 18/08/2023
NR. DOCUMENTO 556.796.000.000.006
VALOR TOTAL 1.139,86
***** TRANSFERIDO PARA:

CLIENTE: LAR SAO VICENTE DE PAULA
AGENCIA: 6796-2 CONTA: 6-X
NR. DOCUMENTO 556.796.000.008.699
=====

NR.AUTENTICACAO 1.BF0.989.560.AAE.DE2

Documento de Arrecadação de Receitas Federais

8581000022 6 66310385232 4 30071623228 5 44882160270 5



CNPJ: 50.791.417/0001-98
Número: 07.16.23228.4488216-0
Pagar até: 18/08/2023
Valor: 2.266,31

Pague com o PIX



Recebemos de ANA PAULA ALVES os produtos e/ou serviços constantes da Nota Fiscal Eletrônica indicada ao lado. Emissão: 02/08/2023 Dest/Rem: LAR SAO VICENTE DE PAULA DE PARANAPANEMA Valor Total: 1.473,71		NF-e Nº 000.000.034 Série 001
DATA DO RECEBIMENTO	IDENTIFICAÇÃO E ASSINATURA DO RECEBEDOR	

ANA PAULA ALVES	DANFE Documento Auxiliar da Nota Fiscal Eletrônica	
PRACA DA MATRIZ, 339 - CENTRO - PARANAPANEMA - SP - CEP: 18720-000 Fone:	0 - ENTRADA 1 1 - SAÍDA Nº 000.000.034 Série 001 Folha 1/1	CHAVE DE ACESSO 3523 0841 7597 3000 0158 5500 1000 0000 3412 4662 0636
NATUREZA DA OPERAÇÃO Venda de Mercadoria		PROTOCOLO DE AUTORIZAÇÃO DE USO 135231249430639 02/08/2023 16:51:23
INSCRIÇÃO ESTADUAL 506035733110	INSCRIÇÃO ESTADUAL DO SUBSTITUTO TRIBUTÁRIO	CNPJ / CPF 41.759.730/0001-58

DESTINATÁRIO / REMETENTE		
NOME / RAZÃO SOCIAL LAR SAO VICENTE DE PAULA DE PARANAPANEMA	CNPJ / CPF 50.791.417/0001-98	DATA DA EMISSÃO 02/08/2023
ENDEREÇO R DR FORTUNATO M CAMARGO, 1385	BAIRRO / DISTRITO CENTRO	CEP 18720-000
MUNICÍPIO PARANAPANEMA	UF SP	INSCRIÇÃO ESTADUAL
		HORA DA SAÍDA 16:51:19

CÁLCULO DO IMPOSTO						
BASE DE CÁLCULO DO ICMS	VALOR DO ICMS	BASE DE CÁLCULO DO ICMS SUBST.	VALOR DO ICMS SUBST.	V.APROX. TRIBUTOS	VALOR TOTAL DOS PRODUTOS	
0,00	0,00	0,00	0,00	320,34 (21,74 %)	1.473,71	
VALOR DO FRETE	VALOR DO SEGURO	DESCONTO	OUTRAS DESPESAS ACESSÓRIAS	VALOR DO IPI	VALOR TOTAL DA NOTA	
0,00	0,00	0,00	0,00	0,00	1.473,71	

TRANSPORTADOR / VOLUMES TRANSPORTADOS					
NOME / RAZÃO SOCIAL	FRETE POR CONTA 9 - SEM FRETE	CÓDIGO ANTT	PLACA DO VEÍCULO	UF	CNPJ / CPF
ENDEREÇO	MUNICÍPIO	UF	INSCRIÇÃO ESTADUAL		
QUANTIDADE	ESPÉCIE	MARCA	NUMERAÇÃO	PESO BRUTO	PESO LÍQUIDO

DADOS DOS PRODUTOS / SERVIÇOS														
CÓDIGO PRODUTO	DESCRIÇÃO DO PRODUTO / SERVIÇO	NCM/SH	OSN / CS	CFOP	UNID.	QTDE.	VALOR UNITÁRIO	VALOR DESCONTO	VALOR TOTAL	BASE DE CÁLC. ICMS	VALOR ICMS	VALOR ICMS ST	VALOR IPI	ALIQ. % ICMS IPI
000002	PAO FRANCES KG	19059090	0500	5405	KG	36,648	10,3500	0,00	379,31	0,00	0,00	0,00	0,00	0,00 0,00
000378	LEITE REALCE UN	04012010	0500	5405	UND	174,000	5,5000	0,00	957,00	0,00	0,00	0,00	0,00	0,00 0,00
000377	LEITE EXCELEITE UN	04012010	0500	5405	UND	18,000	6,5000	0,00	117,00	0,00	0,00	0,00	0,00	0,00 0,00
000137	LEITE COLASO INTEGRAL	04012010	0500	5405	LT	3,000	6,8000	0,00	20,40	0,00	0,00	0,00	0,00	0,00 0,00

Este documento fiscal foi pago com Recurso Municipal Termo de Colaboração nº 06/2023 Paranapanema, 22/08/23

SISBB - SISTEMA DE INFORMACOES BANCO DO BRASIL
23/08/2023 - AUTOATENDIMENTO - 15.27.27
6796206796 SEGUNDA VIA 0004
COMPROVANTE DE TRANSFERENCIA
COMPROVANTE DE
TED - TRANSFERENCIA ELETRONICA DISPONIVEL
CLIENTE: LAR SAO VICENTE DE PAULA
AGENCIA: 6796-2 CONTA: 6-X
=====

FINALIDADE: 01 CREDITO EM CONTA
REMETENTE : LAR SAO VICENTE DE PAULA
BANCO: 033 - BCO SANTANDER (BRASIL) S.A.
AGENCIA: 0547-9 - PARANAPANEMA
CONTA: 13.001.175-2

FAVORECIDO: ANA PAULA ALVES
CPF/CNPJ: 41.759.730/0001-58
VALOR: R\$ 1.473,71
DEBITO EM: 22/08/2023
=====

DOCUMENTO: 082201
AUTENTICACAO SISBB: 3.E1C.D6B.C55.679.B57

DADOS ADICIONAIS
INFORMAÇÕES COMPLEMENTARES Trib aprox R\$ 198,22 Federal e R\$ 122,13 Estadual Fonte: IBPT SP FADD79
I - DOCUMENTO EMITIDO POR ME OU EPP OPTANTE PELO SIMPLES NACIONAL II - "NAO GERA DIREITO A CREDITO FISCAL DE ICMS, DE ISS E DE IPI".



FUNDO DE GARANTIA DO TEMPO DE SERVIÇO

GFIP - SEFIP 8.40

GRF - GUIA DE RECOLHIMENTO DO FGTS

GERADA EM 03/08/2023 - 17:42:13

01-RAZÃO SOCIAL/NOME LAR SAO VICENTE DE PAULA DE PARANAPANEMA				02-DDD/TELEFONE (0014)37131120
03-FPAS 639	04-SIMPLES 1	05-REMUNERAÇÃO 30.910,76	06-QTDE TRABALHADORES 17	07-ALÍQUOTA FGTS 8
08-CÓD RECOLHIMENTO 115	09-ID RECOLHIMENTO 017980-9	10-INSCRIÇÃO/TIPO (8) 50.791.417/0001-98	11-COMPETÊNCIA 07/2023	12-DATA DE VALIDADE 07/08/2023

13-DEPÓSITO + CONTRIB SOCIAL 2.472,86	14-ENCARGOS 0,00	15-TOTAL A RECOLHER 2.472,86
--	---------------------	---------------------------------

VALOR FGTS A RECOLHER ATÉ O DIA 07/08/2023

Este documento fiscal foi pago com Recurso Municipal Termo de Colaboração nº 06/2023 Paranapanema, 07/08/2023

Obs: RB 1.128,79 -> pg com Recurso Municipal
RB 1.344,07 -> pg com Recurso Próprio

85850000240 728601792305 807679050858 079141700011

AUTENTICAÇÃO MECÂNICA

SISBB - SISTEMA DE INFORMACOES BANCO DO BRASIL
23/08/2023 - AUTOATENDIMENTO - 15.27.26
6796206796 SEGUNDA VIA 0002

COMPROVANTE DE PAGAMENTO

CLIENTE: LAR SAO VICENTE DE PAULA
 AGENCIA: 6796-2 CONTA: 6-X

Convenio FGTS ARRECADACAO GRF
 Codigo de Barras 8585000024-0 72860179230-5
 80767905085-8 07914170001-1

Data do pagamento 07/08/2023
 CNPJ/CEI/CPF 50791417/0001-98
 COMPETENCIA 07/2023
 CODIGO RECOLHIMENTO 115
 VENCIMENTO 07/08/2023
 VALOR DEPOSITO 2.472,86
 Valor Total 2.472,86

DOCUMENTO: 080701
AUTENTICACAO SISBB: 2.858.FC8.539.E4E.886

07/08/2023 - BANCO DO BRASIL - 15:55:38
679606796 SEGUNDA VIA 0002
COMPROVANTE DE TRANSFERENCIA
DE CONTA CORRENTE P/ CONTA CORRENTE

CLIENTE: LAR S V DE PAULA
 AGENCIA: 6796-2 CONTA: 8.699-1

DATA DA TRANSFERENCIA 07/08/2023
 NR. DOCUMENTO 556.796.000.000.006
 VALOR TOTAL 1.344,07

***** TRANSFERIDO PARA:
 CLIENTE: LAR SAO VICENTE DE PAULA 6-X
 AGENCIA: 6796-2 CONTA: 556.796.000.008.699
 NR. DOCUMENTO
 NR.AUTENTICACAO B.CEE.B14.A43.DB3.117

RECEBEMOS DE CELIA DO CARMO ALVES MARTINS DOS SANTOS OS PRODUTOS/SERVIÇOS CONSTANTES DA NOTA FISCAL INDICADO AO LADO EMISSÃO: 07/08/2023 - DEST. / REM.: LAR SAO VICENTE DE PAULA DE PARANAPANEMA - VALOR TOTAL: R\$ 1.091,26		NF-e Nº 000.000.984 SÉRIE 1
DATA DE RECEBIMENTO	IDENTIFICAÇÃO E ASSINATURA DO RECEBEDOR	

CELIA DO CARMO ALVES MARTINS DOS R PADRE JOAQUIM FERREIRA INOCENCIO, 758 CENTRO PARANAPANEMA - SP CEP: 18720-000 FONE: (14)9736-4733	DANFE Documento Auxiliar da Nota Fiscal Eletrônica	
	0 - ENTRADA 1 - SAÍDA	1 Nº 000.000.984 SÉRIE 1 FOLHA 01/00

NATUREZA DA OPERAÇÃO VENDA DE MERCADORIA ADQUIRIDA OU RECEBIDA DE TERCEIROS	PROTOCOLO DE AUTORIZAÇÃO DE USO 135231280517410 07/08/2023 17:49:06
INSCRIÇÃO ESTADUAL 506.031.161.118	INSC. ESTADUAL DO SUBST. TRIBUTÁRIO
	CNPJ 35.649.716/0001-07

DESTINATÁRIO / REMETENTE		CNPJ / CPF	DATA DA EMISSÃO
NOME / RAZÃO SOCIAL LAR SAO VICENTE DE PAULA DE PARANAPANEMA		50.791.417/0001-98	07/08/2023
ENDEREÇO R DR FORTUNATO M CAMARGO, 1385	BAIRRO / DISTRITO CENTRO	CEP 18720-000	DATA DA SAÍDA / ENTRADA 07/08/2023
MUNICÍPIO PARANAPANEMA	FONE / FAX (14) 3713-1120	UF SP	HORA DE SAÍDA 18:49:03
	INSCRIÇÃO ESTADUAL ISENTO		

FATURA / DUPLICATAS				
984/1	17/08/2023	1.091,26		

CÁLCULO DO IMPOSTO					
BASE DE CÁLCULO DO ICMS 0,00	VALOR DO ICMS 0,00	BASE DE CÁLCULO DE ICMS SUBSTITUIÇÃO 0,00	VALOR DO ICMS SUBSTITUIÇÃO 0,00	VALOR APROXIMADO DOS TRIBUTOS 60,29	VALOR TOTAL DOS PRODUTOS 1.091,26
VALOR DO FRETE 0,00	VALOR DO SEGURO 0,00	DESCONTO 0,00	OUTRAS DESPESAS ACESSÓRIAS 0,00	VALOR DO IPI 0,00	VALOR TOTAL DA NOTA 1.091,26

TRANSPORTADOR / VOLUMES TRANSPORTADOS		FRETE POR CONTA 0-Emitente	CÓDIGO ANTT	PLACA DO VEÍCULO	UF	CNPJ / CPF
NOME / RAZÃO SOCIAL		MUNICÍPIO				
ENDEREÇO						INSCRIÇÃO ESTADUAL
QUANTIDADE 1	ESPÉCIE	MARCA	NUMERAÇÃO	PESO BRUTO 0,000		PESO LÍQUIDO 0,000
LOCAL DE ENTREGA						
CNPJ / CPF		ENDEREÇO		BAIRRO / DISTRITO		MUNICÍPIO

CÓD. PROD.	DESCRIÇÃO DO PRODUTO / SERVIÇOS	NCM / SH	CSOSN	CFOP	UNID.	QUANTIDADE	V. UNITÁRIO	V. TOTAL	BC ICMS	V. ICMS	V. IPI	ALÍQUOTAS	
												ICMS	IPI
14	CENOURA	07061000	0103	5.102	KG	3,575	6,80	24,31	0,00	0,00	0,00	0,00	0,00
2	ABOBRINHA CALPIRA KG	07129090	0103	5.102	KG	3,710	4,80	17,81	0,00	0,00	0,00	0,00	0,00
8	BETERRABA	12129100	0103	5.102	KG	2,195	3,90	8,56	0,00	0,00	0,00	0,00	0,00
6	BATATA 1	20041000	0103	5.102	KG	4,820	5,99	28,87	0,00	0,00	0,00	0,00	0,00
12	CEBOLA	07031011	0103	5.102	KG	3,835	4,49	17,22	0,00	0,00	0,00	0,00	0,00
88	BROCOLIS NINJA	07041000	0103	5.102	UN	1,000	4,90	4,90	0,00	0,00	0,00	0,00	0,00
31	REPOLHO	07042000	0103	5.102	KG	1,770	3,00	5,31	0,00	0,00	0,00	0,00	0,00
36	TOMATE GRANDE	20021000	0103	5.102	KG	4,090	7,99	32,68	0,00	0,00	0,00	0,00	0,00
10059	OVO BAND. C\3OUN.	04089100	0103	5.102	UN	1,000	23,00	23,00	0,00	0,00	0,00	0,00	0,00
89	MIXIRICA PONKAN	08051000	0103	5.102	KG	3,485	4,50	15,68	0,00	0,00	0,00	0,00	0,00
2	ABOBRINHA CALPIRA KG	07129090	0103	5.102	KG	1,670	4,80	8,02	0,00	0,00	0,00	0,00	0,00
43	BANANA NANICA KG	08039000	0103	5.102	KG	4,655	3,99	18,57	0,00	0,00	0,00	0,00	0,00
75	MAMAO PAPAIA	08072000	0103	5.102	KG	2,960	11,00	32,56	0,00	0,00	0,00	0,00	0,00
71	MACA GALA CATI	08081000	0103	5.102	KG	0,455	10,90	4,96	0,00	0,00	0,00	0,00	0,00
3	ALHO GRANEL KG	07039090	0103	5.102	KG	1,505	24,90	37,47	0,00	0,00	0,00	0,00	0,00
88	BROCOLIS NINJA	07041000	0103	5.102	UN	2,000	4,90	9,80	0,00	0,00	0,00	0,00	0,00

DADOS ADICIONAIS	RESERVADO AO FISCO
INFORMAÇÕES COMPLEMENTARES DOCUMENTO EMITIDO POR ME OU EPP OPTANTE PELO SIMPLES NACIONAL NÃO GERA DIREITO A CRÉDITO FISCAL DE IPI Val Aprox dos Tributos:R\$ 60,29(5,52%)(IBPT)	

RECEBEMOS DE INDUSTRIA DE PRODUTOS ALIMENTICIOS SOLDERA LTDA OS PRODUTOS/SERVIÇOS CONSTANTES DA NOTA FISCAL INDICADA AO LADO		NF-e
		Nº 000.008.166
DATA DE RECEBIMENTO	IDENTIFICAÇÃO E ASSINATURA DO RECEBEDOR	SÉRIE: 1

INDUSTRIA DE PRODUTOS ALIMENTICIOS SOLDERA LTDA AV: DORIVAL DOGNANI, 525 - - DISTRITO INDUSTRIAL, Taquarituba, SP - CEP: 18740000 - Fone/Fax: 1437621454	DANFE Documento Auxiliar da Nota Fiscal Eletrônica 0 - Entrada 1 - Saída	CONTROLE DO FISCO 
	Nº 000.008.166 SÉRIE: 1 Página 1 de 1	CHAVE DE ACESSO 3523 0804 5014 9800 0127 5500 1000 0081 6610 6708 0028 Consulta de autenticidade no portal nacional da NF-e www.nfe.fazenda.gov.br/portal ou no site da Sefaz Autorizadora

NATUREZA DA OPERAÇÃO VENDA	PROTOCOLO DE AUTORIZAÇÃO DE USO 135231284915352 - 08/08/2023 09:52	
INSCRIÇÃO ESTADUAL 685075405114	INSCRIÇÃO ESTADUAL DO SUBST. TRIB.	CNPJ / CPF 04.501.498/0001-27

DESTINATÁRIO/REMETENTE		
NOME/RAZÃO SOCIAL LAR SÃO VICENTE DE PAULA	CNPJ/CPF 50.791.417/0001-98	DATA DA EMISSÃO 08/08/2023
ENDEREÇO DR. FORTUNATO MARTINS DE CAMARGO, 1385 -	BAIRRO/DISTRITO CENTRO	CEP 18720-000
MUNICÍPIO Paranapanema	FONE/FAX 14997740099	UF SP
	INSCRIÇÃO ESTADUAL	HORA DE ENTRADA/SAÍDA 09:49

FATURA

CÁLCULO DO IMPOSTO						
BASE DE CÁLCULO DO ICMS	VALOR DO ICMS	BASE DE CÁLCULO DO ICMS ST	VALOR DO ICMS ST	VALOR TOTAL DOS PRODUTOS		
0,00	0,00	0,00	0,00	390,00		
VALOR DO FRETE	VALOR DO SEGURO	DESCONTO	OUTRAS DESPESAS ACESSÓRIAS	VALOR DO IPI	VALOR TOTAL DA NOTA	
0,00	0,00	0,00	0,00	0,00	390,00	

TRANSPORTADOR/VOLUMES TRANSPORTADOS						
RAZÃO SOCIAL ALEXANDRE DIAS RAMOS	FRETE POR CONTA 4-Destinatário Próprio	CÓDIGO ANTT	PLACA DO VEÍCULO	UF	CNPJ/CPF 212.775.368-21	
ENDEREÇO RUA: ANTONIO ELIEZER DE CAMARGO Nº 219	MUNICÍPIO Taquarituba	UF SP	INSCRIÇÃO ESTADUAL			
QUANTIDADE	ESPÉCIE	MARCA	NUMERAÇÃO	PESO BRUTO	PESO LÍQUIDO	

DADOS DO PRODUTO/SERVIÇO													
CÓDIGO	DESCRIÇÃO DO PRODUTO/SERVIÇO	NCM/SH	CST	CFOP	UNID.	QTD.	VLR. UNIT.	VLR. TOTAL	BC ICMS	VLR. ICMS	VLR. IPI	ALÍQ. ICMS	ALÍQ. IPI
004	CAFÉ TORRADO E MOÍDO KUARÁ 500g	09012100	0102	5401	KG KG1	15,0000 15,0000	26,0000 26,0000	390,00					

Este documento fiscal foi pago com Recurso Municipal Termo de Colaboração nº 06/2023 Paranapanema, 28/08/23

CÁLCULO DO ISSQN			
INSCRIÇÃO MUNICIPAL	VALOR TOTAL DOS SERVIÇOS	BASE DE CÁLCULO DO ISSQN	VALOR DO ISSQN

DADOS ADICIONAIS	
INFORMAÇÕES COMPLEMENTARES	RESERVADO AO FISCO

O pagamento deste boleto também poderá ser efetuado nos terminais de

Instruções:

1. Imprima em uma impressora jato de tinta (ink jet) ou laser em qualidade normal ou alta. Não use modo
2. Utilize folha A4 (210 x 297 mm) ou Carta (216 x 279 mm) e margens mínimas a esquerda e a direita do
3. Corte na linha indicada. Não rasure, fure ou dobre a região onde se encontra o código de barras.

Corte na linha pontilhada

BANCO DO BRASIL 001-9		00190.00009 01196.757007 01197.135179 3 94610000039000		
Beneficiário INDUSTRIA DE PRODUTOS ALIMENTICIOS SOLDE		Espécie R\$	Quantidade	Nosso Número 00011967570001197135
Endereço AVENIDA DORIVAL DOGNANI 525 DISTRITO INDUSTR TAQUARITUBA SP - 18740000				
Nr. do documento 8166	Contrato 17.606.732	CPF/CNPJ Beneficiário 04.501.498/0001-27	Vencimento 02/09/2023	Valor Documento 390,00
(-)	(-) Outras Deduções	(-) Mora/Multa	(-) Outros Acrescimos	(=) Valor Cobrado 390,00
Pagador LAR SAO VICENTE DE PAULA - CNPJ: 50.791.417/0001-98				

Instruções Autenticação mecânica
JRS:VI p/Dia Atraso R\$ 0,30 A PARTIR DE:03.09.2023
MULTA DE R\$ 7,80 A PARTIR DE 03/09/2023
NAO RECEBER APOS 90 DIA(S) DO VENCIMENTO.
PROCEDA OS AJUSTES DE VALORES PERTINENTES.

PROTESTO:11.09.2023.A PARTIR DESSA, CONSULTE BB P/ PGTO

Corte na linha pontilhada

31/08/2023 - BANCO DO BRASIL - 14:34:25
679606796 0002

COMPROVANTE DE PAGAMENTO DE TITULOS

CLIENTE: LAR SAO VICENTE DE PAULA 6-X
AGENCIA: 6796-2 CONTA:

BANCO DO BRASIL

00190000090119675700701197135179394610000039000

BENEFICIARIO:
INDUSTRIA DE PRODUTOS ALIMENTI
NOME FANTASIA:
INDUSTRIA DE PRODUTOS ALIMENTICIOS
CNPJ: 04.501.498/0001-27
PAGADOR:
LAR SAO VICENTE DE PAULA
CNPJ: 50.791.417/0001-98

NR. DOCUMENTO 82.801
NOSSO NUMERO 11967570001197135
CONVENIO 01196757
DATA DE VENCIMENTO 02/09/2023
DATA DO PAGAMENTO 28/08/2023
VALOR DO DOCUMENTO 390,00
VALOR COBRADO 390,00

NR.AUTENTICACAO 0.64C.19B.A68.3C3.CB2

RECEBEMOS DE SUPERMERCADO PARANAPANEMA LT CNPJ: 57.960.973/0003-51 OS PRODUTOS CONSTANTES DA NOTA FISCAL INDICADA AO LADO

NFe: 1517
SÉRIE: 1

DATA DE RECEBIMENTO IDENTIFICAÇÃO E ASSINATURA DO RECEBEDOR

SUPERMERCADO PARANAPANEMA LT
RUA JOAQUIM VIEIRA DE MEDEIROS, 952 - CENTRO
PARANAPANEMA-SP
Fone/Fax:
CEP: 18720000

DANFE
DOCUMENTO AUXILIAR DA NOTA FISCAL ELETRÔNICA
0 - ENTRADA
1 - SAIDA
Nº 1517
SÉRIE: 1
Pág. 1 de 1



CHAVE DE ACESSO
3523 0857 9609 7300 0351 5500 1000 0015 1711 8681 3435

Consulta de autenticidade no portal nacional da NF-e
www.nfe.fazenda.gov.br/portal ou no site da Sefaz Autorizadora

NATUREZA DA OPERAÇÃO
VENDA MERC. ST

PROTOCOLO DE AUTORIZAÇÃO DE USO
135231344996676 - 16/08/2023 16:46:07

INSCRIÇÃO ESTADUAL 506029431114 INSCRIÇÃO ESTADUAL DO SUBST. TRIBUT. CNPJ 57.960.973/0003-51

DESTINATÁRIO / EMITENTE

NOME / RAZAO SOCIAL LAR SAO VICENTE DE PAULA DE PARANAPANEMA LTDA CNPJ / CPF 50.791.417/0001-98 DATA DE EMISSAO 16/08/2023

ENDEREÇO RUA DR FORTUNATO MARTINS DE CAMARGO, 1385- BAIRRO / DISTRITO CENTRO CEP 18720000 DATA DE ENTRADA / SAIDA 16/08/2023

MUNICÍPIO PARANAPANEMA FONE / FAX UF SP INSCRIÇÃO ESTADUAL ISENTO HORA DE SAIDA

FATURA / DUPLICATA
Pagamento a Vista /Fat: 001517 V. Fat: 1.260,00 Dupli: 001 16/08/23 1.260,00

CÁLCULO DO IMPOSTO

BASE DE CÁLCULO DO ICMS 0,00	VALOR DO ICMS 0,00	BASE DE CÁLCULO DO ICMS ST 0,00	VALOR ICMS SUBSTITUIÇÃO 0,00	VALOR TOTAL DOS PRODUTOS 1.260,00
VALOR DO FRETE 0,00	VALOR DO SEGURO 0,00	DESCONTO 0,00	OUTRAS DESPESAS 0,00	VALOR TOTAL DO IPI 0,00
				VALOR TOTAL DA NOTA 1.260,00

TRANSPORTADOR / VOLUMES

NOME / RAZÃO SOCIAL FRETE POR CONTA 9 - Sem Ocorrência de Transporte CÓDIGO ANTT PLACA DO VEICULO UF CNPJ / CPF

ENDEREÇO MUNICÍPIO UF INSCRIÇÃO ESTADUAL

QUANTIDADE 1 ESPÉCIE MARCA NUMERAÇÃO 0 PESO BRUTO 0 PESO LIQUIDO 0

DADOS DO PRODUTOS / SERVIÇOS

CÓD. PRODUTO	DESCRIÇÃO DOS PRODUTOS / SERVIÇOS	NCM	CST	CFOP	UNID	QUANT.	VAL UNIT.	DESC	VAL TOT.	BC ICMS	VAL ICMS	VAL IPI	ALÍQUOTA	
													ICMS	IPI
1703429	ONU 1075 GLP 2.1 -P 45KG	27111910	060	5403	KG 1	3	420,00	0,00	1.260,00	0,00	0,00	0,00	0	0

Este documento fiscal foi pago com Recurso Municipal Termo de Colaboração nº 06/2023 Paranapanema, 22/08/23

SISBB - SISTEMA DE INFORMACOES BANCO DO BRASIL
23/08/2023 - AUTOATENDIMENTO - 15.27.27
6796206796 SEGUNDA VIA 0001
COMPROVANTE DE TRANSFERENCIA
COMPROVANTE DE
TED - TRANSFERENCIA ELETRONICA DISPONIVEL
CLIENTE: LAR SAO VICENTE DE PAULA
AGENCIA: 6796-2 CONTA: 6-X
FINALIDADE: 01 CREDITO EM CONTA
REMETENTE : LAR SAO VICENTE DE PAULA
BANCO: 033 - BCO SANTANDER (BRASIL) S.A.
AGENCIA: 0547-9 - PARANAPANEMA
CONTA: 13.000.987-8

CÁLCULO DO ISSQN

INSCRIÇÃO MUNICIPAL ISENTO	VALOR TOTAL DOS SERVIÇOS 0,00
----------------------------	----------------------------------

DADOS ADICIONAIS

Valor Aprox. Tributos Federal R\$0,00 (0,00%), Estadual R\$167,58 (13,30%) e Municipal R\$0,00 (0,00%)
Fonte: IBPT.
PIS: 0,00, COFINS: 0,00

FAVORECIDO: SUPERMERCADO PARANAPANEMA LTDA
CPF/CNPJ: 57.960.973/0003-51
VALOR: R\$ 1.260,00
DEBITO EM: 22/08/2023
DOCUMENTO: 082203
AUTENTICACAO SISBB: E.A42.0CE.588.2E2.CEF

RECEBI MOS DE Avicola Dacar Ltda OS PRODUTOS / SERVIÇOS CONSTANTES DA NOTA FISCAL INDICADO AO LADO		NF-e Nº 000784994 SÉRIE 001
DATA DE RECEBIMENTO	IDENTIFICAÇÃO E ASSINATURA DO RECEBEDOR	

IDENTIFICAÇÃO DO EMITENTE		DANFE DOCUMENTO AUXILIAR DA NOTA FISCAL ELETRÔNICA 0 - ENTRADA 1 1 - SAÍDA Nº 000784994 FL. 1 / 1 SÉRIE 001	 CHAVE DE ACESSO 3523 0872 4575 4200 0107 5500 1000 7849 9417 6455 1985 Consulta de autenticidade no portal nacional da NF-e www.nfe.fazenda.gov.br/portal ou no site da Sefaz Autorizadora
Avicola Dacar Ltda Rua Indalecio Costa, 104 - Barra Funda - CEP:18530-000 - Tiete - SP TEL: (15)3285-8800			
NATUREZA DE OPERAÇÃO		PROTOCOLO DE AUTORIZAÇÃO DE USO	
VENDAS PRODUTOS		135231339189699 16/08/2023 00:06:21	
INSCRIÇÃO ESTADUAL	INSCRIÇÃO ESTADUAL DO SUBST. TRIB.	CNPJ / CPF	
692003327116		72.457.542/0001-07	

DESTINATÁRIO / REMETENTE			
NOME / RAZÃO SOCIAL		CNPJ / CPF	DATA DA EMISSÃO
LAR SAO VICENTE DE PAULA DE PARANAPANEMA		50.791.417/0001-98	16/08/2023
ENDEREÇO	BAIRRO / DISTRITO	CEP	DATA SAÍDA / ENTRADA
DR FORTUNATO M CAMARGO, 1385	CENTRO	18720-000	16/08/2023
MUNICÍPIO	FONE / FAX	UF	INSCRIÇÃO ESTADUAL
Paranapanema	3713-1120	SP	HORA DA SAÍDA

FATURA	PAGAMENTO	NÚMERO	VALOR ORIGINAL	VALOR DESCONTO	VALOR LÍQUIDO
DADOS DA FATURA		784994	404,04	0,00	404,04

DUPLICATAS											
Nº DUPLICATA	VENC.	VALOR	Nº DUPLICATA	VENC.	VALOR	Nº DUPLICATA	VENC.	VALOR	Nº DUPLICATA	VENC.	VALOR
001	28/08/2023	404,04									

CÁLCULO DO IMPOSTO							
BASE DE CÁLCULO DO ICMS	VALOR DO ICMS	BASE CÁLC. ICMS SUBST.	VALOR DO ICMS SUBST.	VALOR TOTAL DOS PRODUTOS	VALOR DO FRETE	VALOR DO SEGURO	
370,38	44,45	0,00	0,00	404,04	0,00	0,00	
DESCONTO	OUTRAS DESP. ACESS.	VALOR DO IPI	VALOR TOTAL DA NOTA	0,00	0,00	0,00	404,04

TRANSPORTADOR / VOLUMES TRANSPORTADOS						
RAZÃO SOCIAL		FRETE POR CONTA	CÓDIGO ANTT	PLACA DO VEÍCULO	UF	CNPJ / CPF
AVICOLA DACAR LTDA		0 - REMETENTE		DSQ9194	SP	72.457.542/0001-07
ENDEREÇO			MUNICÍPIO	UF	INSCRIÇÃO ESTADUAL	
R RUA INDALECIO COSTA, 104			Tiete	SP	692003327116	
QUANTIDADE	ESPÉCIE	MARCA	NUMERAÇÃO	PESO BRUTO	PESO LÍQUIDO	
2	CAIXA PLASTICA			55,800	51,800	

DADOS DO PRODUTO / SERVIÇOS													
CÓDIGO DO PROD. /	DESCRIÇÃO DO PRODUTO / SERVIÇO	NCM / SH	CST	CPOP	UNID.	QUANT.	VALOR UNITÁRIO	VALOR TOTAL	PERC (%) DESCONTO	BASE CÁLC. ICMS	VALOR I.C.M.S	VALOR I.P.I.	ALÍQUOTAS ICMS IPI
89	CRT CONG FGO COXAS SOBRECOCAS DACAR	02071400	020	5101	KG	51,80	7,80	404,04	0,00	370,38	44,45	0,00	12,00 0,00

Este documento fiscal foi pago com Recurso Municipal Termo de Colaboração nº 06/2023 Paranapanema, ____/____/____

DADOS ADICIONAIS	
INFORMAÇÕES COMPLEMENTARES Informações adicionais de interesse ao Fisco: BASE DE CALCULO DO ICMS REDUZIDA EM 41,67% DE ACORDO COM ARTIGO 74, INCISO II DO ANEXO II DO RICMS. CARGA: 64225 PEDIDO: 437850 Nro. Boleto: 164228143	RESERVADO AO FISCO

Banco Itaú SA

341-7

34191.09164 42281.431249 80936.580002 7 94560000040404

Local do Pagamento ATÉ O VENCIMENTO, PREFERENCIALMENTE NO ITAÚ APÓS VENCIMENTO, SOMENTE NO ITAÚ					Vencimento 28/08/2023
Beneficiário 72.457.542/0001-07 - AVICOLA DACAR LTDA / CNPJ: R INDALECIO COSTA, 104 CEP 18530000 Tiete - SP					Agência/Código do Beneficiário 1248 / 09365-8
Data do Documento 16/08/2023	Nº do Documento 784994	Espécie Doc. DM	Aceite N	Data Processamento 16/08/2023	Nosso Número 109/16422814-3
Uso do Banco	Carteira 109	Espécie	Quantidade	Valor	(-) Valor do Documento R\$ 404,04
Instruções: (Todas as informações deste bloquete são de exclusiva responsabilidade do cedente) TITULO SUJEITO A INSTRUÇÃO DE CARTORIO APÓS 3 DIAS DO VENCIMENTO VENCIMENTO COBRAR MORA DE 9% AO MÊS APÓS VENCIMENTO COBRAR MULTA DE 2,00% *NÃO CONCEDER ABATIMENTO/DESCC					27 (-)Desconto/Abatimento 35 (-) Outras Deduções 19 (+) Mora / Multa (Juros)
Pagador LAR SAO VICENTE DE PAULA DE PARANAPANEMA R DR FORTUNATO M CAMARGO, 1385 CENTRO Cep:18720-000 Paranapanema SP CNPJ/CPF: 50791417000198 INSC/RG: ISENT0					(+) Outros Acréscimos (=) Valor Cobrado
Sacador/Avalista: Avícola Dacar Ltda / CNPJ:72457542000107					Código de Baixa:



Autenticação Mecânica / Ficha de Compensação

31/08/2023 - BANCO DO BRASIL - 14:34:25
679606796 0001

COMPROVANTE DE PAGAMENTO DE TITULOS

CLIENTE: LAR SAO VICENTE DE PAULA
AGENCIA: 6796-2 CONTA: 6-X

ITAU UNIBANCO S.A.

34191091644228143124980936580002794560000040404

BENEFICIARIO:
AVICOLA DACAR LTDA
NOME FANTASIA:
AVICOLA DACAR LTDA
CNPJ: 60.889.128/0001-80
BENEFICIARIO FINAL:
AVICOLA DACAR LTDA - EM RECUPE
CNPJ: 72.457.542/0001-07
PAGADOR:
LAR SAO VIC PAULA PARANAPANEMA
CNPJ: 50.791.417/0001-98

NR. DOCUMENTO 82.802
DATA DE VENCIMENTO 28/08/2023
DATA DO PAGAMENTO 28/08/2023
VALOR DO DOCUMENTO 404,04
VALOR COBRADO 404,04

NR.AUTENTICACAO 4.ACA.570.39A.36A.755



Fornecimento No. Documento Fatura tipo DATA EMISSAO
 349108757001 SOR202378193852 FATURAMENTO 22/08/2023
 Folha 1/1

Tipo de fornecimento: COMERCIAL ENTIDADE DE ASSISTENCIA SOCIAL

LAR SAO VICENTE DE PAULO
 End.: RUA DOUTOR FORTUNATO MARTINS DE CAMARGO, 1365 - COMPLASIO *
 CENTRO PARANAPANEMA - SP 18720000
 Cod. Cliente: 06710/8192

Insc. Estadual: 11111111111111
 Laore: PUEIRGI: 0349108/57 Hidrometro: A06N571117

Economias: COM 1 Tipodeligacao: AGUA E ESGOTO
 Data da apresentacao: 22/08/2023 Proxima leitura: 22/08/2023
 Condicao de leitura: LEITURA NORMAL

Agua	Leitura Anterior	Leitura Atual	Consumo (M3)	Periodo	Media (M3)
	22/07/23 - 2701	22/08/23 - 2872.0	171.0	31	114,68

Historico de Consumo (Emissao - Consumo em M3)

	20/02/23	22/03/23	22/04/23	23/05/23	22/06/23	22/07/23
Agua	114R	120R	106R	116R	129R	101R

Agua				Esgoto		
(M3 x Nro.Econom.)	(M3)	Tarifa(R\$)	Valor(R\$)	(M3)	Tarifa(R\$)	Valor(R\$)

Subtotal

TOTAL (VI Agua + VI Esgoto)

Agua				Esgoto		
(M3 x Nro.Econom.)	(M3)	Tarifa(R\$)	Valor(R\$)	(M3)	Tarifa(R\$)	Valor(R\$)
De 0,01 Até 10,00	Mínimo	3,60	35,98	Mínimo	2,88	28,79
De 10,01 Até 20,00	10,00	4,29	42,90	10,00	3,37	33,70
De 20,01 Até 50,00	30,00	6,94	208,20	30,00	5,55	166,50
De 50,01 Até 9999999	121,00	8,10	980,10	121,00	6,46	781,66

Subtotal 1.267,18 1.010,88
 TOTAL (VI Agua + VI Esgoto) 2.277,83

DISCRIMINACAO DO FATURAMENTO

Agua	1.267,18
Esgoto	1.010,88
Multa	28,29
At. monet.	2,87
Juros de mora	0,42
Tx. de Regulacao -	0,50 11,51

Codego para debito automatico: 0349108757
TOTAL (R\$) 2.317,92
VENCIMENTO 01/09/2023

PAGUE SUA FATURA COM O PIX



Este documento fiscal foi pago com Recurso Municipal Termo de Colaboração nº 06/2023 Paranapanema, 31/08/2023

No caso de pagamento em atraso serão cobradas Multa de 2% mais Atualizacao Monetaria com base na variacao do IPCA/IBGE do mes anterior mais Juros de Mora de 0,033% ao dia *Oferecemos datas opcionais de vencimento para sua conta 01 - 05 - 10 - 15 - 20 - 25. Havendo interesse entre em contato com a SABESP.

AVISOS

A fatura nao paga ate a data de vencimento sujeita o fornecimento ao corte de agua Multa, Atualizacao Monetaria e Juros de mora ref. ao pagamento em atraso da(s) fatura(s) do(s) mes(es) de emissao 07/23

Obs: R\$ 1.517,44 → pg com Recurso Municic
 R\$ 800,48 → pg com Recurso Próprio

SISBB - SISTEMA DE INFORMACOES BANCO DO BRASIL
 31/08/2023 - AUTOATENDIMENTO - 14.34.25
 6796206796 SEGUNDA VIA 0001

COMPROVANTE DE PAGAMENTO

CLIENTE: LAR SAO VICENTE DE PAULA
 AGENCIA: 6796-2 CONTA: 6-X
 Convenio SABESP
 Codigo de Barras 82610000023-9 17920097091-3
 06200416125-3 08710781923-4
 Data do pagamento 31/08/2023
 Valor Total 2.317,92

DOCUMENTO: 083101
 AUTENTICACAO SISBB: 2.CCB.36D.73F.E04.93B

31/08/2023 - BANCO DO BRASIL - 11:47:35
 679606796 SEGUNDA VIA 0001

COMPROVANTE DE TRANSFERENCIA DE CONTA CORRENTE P/ CONTA CORRENTE

CLIENTE: LAR S V DE PAULA
 AGENCIA: 6796-2 CONTA: 8.699-1

DATA DA TRANSFERENCIA 31/08/2023
 NR. DOCUMENTO 556.796.000.000.006
 VALOR TOTAL 800,48

***** TRANSFERIDO PARA:
 CLIENTE: LAR SAO VICENTE DE PAULA
 AGENCIA: 6796-2 CONTA: 6-X
 NR. DOCUMENTO 556.796.000.008.699
 NR. AUTENTICACAO 6.B2D.009.809.54E.472



Consultas - Extrato de conta corrente

G336311018653389010
31/08/2023 10:23:41

Cliente - Conta atual

Agência 6796-2
Conta corrente 6-X LAR SAO VICENTE DE PAULA
Período do extrato Mês atual

Lançamentos

Dt. balancete	Dt. movimento	Ag. origem	Lote	Histórico	Documento	Valor R\$	Saldo
27/07/2023		0000	00000	000 Saldo Anterior			41,00 C
02/08/2023		6796	99015	870 Transferência recebida 02/08 14:46 LAR S V DE PAULA	556.796.000.008.699	183,00 C	
02/08/2023		0000	13105	361 Pgto conta água SABESP	80.201	1.264,92 D	
02/08/2023		0000	00000	791 Resgate Fundo	32	1.040,92 C	0,00 C
07/08/2023		6796	99015	870 Transferência recebida 07/08 15:55 LAR S V DE PAULA	556.796.000.008.699	11.429,00 C	
07/08/2023		6796	99015	870 Transferência recebida 07/08 15:55 LAR S V DE PAULA	556.796.000.008.699	1.128,79 C	
07/08/2023		6796	99015	870 Transferência recebida 07/08 15:55 LAR S V DE PAULA	556.796.000.008.699	1.344,07 C	
07/08/2023		6796	99015	470 Transferência enviada 07/08 15:57 BRUNA JESUS TOME	552.401.000.015.382	1.832,00 D	
07/08/2023		6796	99015	470 Transferência enviada 07/08 15:57 JESSICA C SANTOS FERREIR	556.728.000.014.669	1.610,00 D	
07/08/2023		6796	99015	470 Transferência enviada 07/08 15:57 JOCELI A DE OLIVEIRA	556.796.000.005.475	2.104,00 D	
07/08/2023		6796	99015	470 Transferência enviada 07/08 15:57 CLEUZA VARGEM DA COSTA	556.796.000.009.565	1.592,00 D	
07/08/2023		6796	99015	120 Transferido para Poupança 07/08 15:57 ROSELI FATIMA S SOARES	556.796.510.006.458	1.430,00 D	
07/08/2023		6796	99015	120 Transferido para Poupança 07/08 15:57 CRISLANE FELIX DA SILVA	556.796.510.010.214	1.431,00 D	
07/08/2023		6796	99015	120 Transferido para Poupança 07/08 15:57 JOSIANE APARECIDA GUIMAR	556.796.510.195.640	1.430,00 D	
07/08/2023		0000	13105	375 Impostos FGTS ARRECADACAO GRF	80.701	2.472,86 D	0,00 C
17/08/2023		6796	99015	870 Transferência recebida 17/08 17:44 FUNDO FMAS	556.796.000.010.755	20.142,85 C	20.142,85 C
18/08/2023		6796	99015	870 Transferência recebida 18/08 14:04 LAR S V DE PAULA	556.796.000.008.699	1.139,86 C	
18/08/2023		6796	99015	470 Transferência enviada 18/08 14:03 LAR S V DE PAULA	556.796.000.008.699	11.429,00 D	
18/08/2023		6796	99015	470 Transferência enviada 18/08 14:03 LAR S V DE PAULA	556.796.000.008.699	1.128,79 D	
18/08/2023		0000	13105	375 Impostos RFB-DARF CODIGO DE BARRAS	81.801	2.266,31 D	6.458,61 C
22/08/2023		6796	99015	470 Transferência enviada	556.796.000.008.699	183,00 D	

22/08 11:25 LAR S V DE PAULA					
22/08/2023	0000	13105	393 TED Transf.Eletr.Disponiv	82.201	1.473,71 D
			033 0547 041759730000158 ANA PAULA ALV		
22/08/2023	0000	13105	393 TED Transf.Eletr.Disponiv	82.202	1.091,26 D
			033 0547 035649716000107 CELIA DO CARM		
22/08/2023	0000	13105	393 TED Transf.Eletr.Disponiv	82.203	1.260,00 D
			033 0547 057960973000351 SUPERMERCADO		
22/08/2023	0000	13113	310 Tar DOC/TED Eletrônico	812.341.100.218.070	11,50 D
			Cobrança referente 22/08/2023		
22/08/2023	0000	13113	310 Tar DOC/TED Eletrônico	812.341.100.218.071	11,50 D
			Cobrança referente 22/08/2023		
22/08/2023	0000	13113	310 Tar DOC/TED Eletrônico	812.341.100.218.072	11,50 D
			Cobrança referente 22/08/2023		2.416,14 C
25/08/2023	0000	14105	874 Transferência Agendada	679.600.000.008.699	169,78 C
			25/08 LAR S V DE PAU		
25/08/2023	0000	13105	375 Impostos	82.501	309,10 D
			RFB-DARF CODIGO DE BARRAS		
25/08/2023	0000	13113	142 Tarifa MSG - Mês Anterior	892.370.800.169.826	6,50 D
			Cobrança referente 10/08/2023		2.270,32 C
28/08/2023	0000	13105	109 Pagamento de Boletto	82.801	390,00 D
			INDUSTRIA DE PRODUTOS ALIMENTICIOS SOL		
28/08/2023	0000	13105	109 Pagamento de Boletto	82.802	404,04 D
			AVICOLA DACAR LTDA		1.476,28 C
31/08/2023	6796	99015	870 Transferência recebida	556.796.000.008.699	800,48 C
			31/08 11:47 LAR S V DE PAULA		
31/08/2023	6796	99015	870 Transferência recebida	556.796.000.008.699	41,00 C
			31/08 11:47 LAR S V DE PAULA		
31/08/2023	0000	13105	361 Pgto conta água	83.101	2.317,92 D
			SABESP		
31/08/2023	0000	00000	791 Resgate Fundo	32	0,16 C
31/08/2023	0000	00000	999 S A L D O		0,00 C

OBSERVAÇÕES:

Transação efetuada com sucesso por: JG716923 JOSE APARECIDO DA SILVA FILHO.



Extratos - Investimentos Fundos - Mensal

G336011021767012020
01/09/2023 10:49:21

Cliente

Agência 6796-2
Conta 6-X LAR SAO VICENTE DE PAULA
Mês/ano referência AGOSTO/2023

RF Ref DI Plus Ágil - CNPJ: 5.943.661/0001-74

Data	Histórico	Valor	Valor IRPrej. Comp.	Valor IOF	Quantidade cotas	Valor cota	Saldo cotas
31/07/2023	SALDO ANTERIOR	1.042,73			170,175107		
02/08/2023	RESGATE	1.040,92	0,23	2,40	170,149747	6,133126972	0,025360
	Aplicação 24/07/2023	1.040,92	0,23	2,40	170,149747		
31/08/2023	RESGATE	0,16			0,025360	6,192296044	
	Aplicação 24/07/2023	0,16			0,025360		
31/08/2023	SALDO ATUAL	0,00					

Resumo do mês

SALDO ANTERIOR	1.042,73
APLICAÇÕES (+)	0,00
RESGATES (-)	1.041,08
RENDIMENTO BRUTO (+)	0,98
IMPOSTO DE RENDA (-)	0,23
IOF (-)	2,40
RENDIMENTO LÍQUIDO	-1,65
SALDO ATUAL =	0,00

Valor da Cota

31/07/2023	6,127369274
31/08/2023	6,192296044

Rentabilidade

No mês	1,0596
No ano	8,1684
Últimos 12 meses	12,4783

Transação efetuada com sucesso por: JG716923 JOSE APARECIDO DA SILVA FILHO.

Serviço de Atendimento ao Consumidor - SAC 0800 729 0722

Ouvidoria BB 0800 729 5678
Para deficientes auditivos 0800 729 0088



LAR SÃO VICENTE DE PAULA DE PARANAPANEMA

Instituição de Longa Permanência para Idosos – ILPI

Fundado em 01 de outubro de 1947 – CNPJ nº 50.791.417/0001-98

Rua Dr. Fortunato Martins de Camargo, 1385, Centro, Paranapanema/SP, CEP 18720-000

Fone: (14) 3713-2097 – E.mail: lar-svp@uol.com.br

ANEXO 018 RELATÓRIO DE ATENDIMENTO

UNIDADE EXECUTADORA		TERMO DE COLABORAÇÃO Nº	FOLHA	
Lar São Vicente de Paula de Paranapanema		06/2023	01/01	
PROGRAMAÇÃO/AÇÃO		TIPO DE ATENDIMENTO	MÊS/ANO	
Atendimento as pessoas Idosas		Acolhimento Institucional	agosto-23	
Nº DE ORDEM	NOME DO BENEFICIÁRIO	NÚMERO DE REGISTRO	DATA	
			INGRESSO	DESLIGAMENTO
01	Admir Lopes de Almeida	166	23/08/2018	
02	Aparecido Domingues Camargo	191	04/04/2022	
03	Benedito Rodrigues Valentin	189	02/03/2022	
04	Benedito Vicente do Amaral	10	21/12/1993	
05	Cesar Antunes Paes	198	17/07/2023	
06	João Batista dos Santos	197	17/05/2023	
07	José Felipe de Proença	183	13/07/2021	
08	José Machado	192	11/07/2022	
09	Lazaro Leite dos Santos	178	30/04/2020	
10	Luiz Domingues do Prado	87	17/12/2010	
11	Lurdes da Conceição Mendes	174	07/10/2019	
12	Luth Pereira de Camargo	190	08/03/2022	
13	Luzia Aparecida Brás	160	04/10/2017	
14	Maria de Fatima F. Franco Diniz	179	27/10/2020	
15	Maria de Lourdes Paula Mariano	175	07/10/2019	29/08/2023
16	Maria de Lourdes Santos	162	04/04/2018	
17	Maria Galego do Espirito Santo	167	05/12/2018	
18	Maria Madalena Lisboa	196	01/03/2023	
19	Olindo Kazuo Hugobassi	194	05/10/2022	
20	Roque Cordeiro	163	27/04/2018	
21	Santino Antunes de Oliveira	186	15/10/2021	

DECLARO, SOB AS PENAS DA LEI, A INTEIRA RESPONSABILIDADE PELAS INFORMAÇÕES CONTIDAS NESTE RELATÓRIO.

Paranapanema, 31 de agosto de 2023.

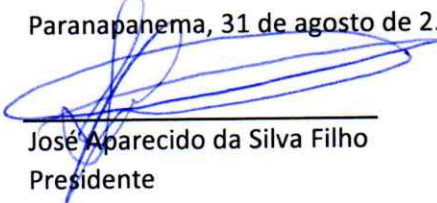
José Aparecido da Silva Filho
Presidente

Bruna Tomé
Assist. Social - CRESS 63139



RELATÓRIO DE ATIVIDADES DESENVOLVIDAS AGOSTO 2023.

Órgão Executor: Prefeitura Municipal da Estância Turística de Paranapanema.

Entidade Conveniada: Lar São Vicente de Paula de Paranapanema.

Termo de Colaboração nº: 06/2023.

Programa: Proteção Social Especial de Alta Complexidade.

Público Alvo: Idosos.

Número de Atendidos: 21 idosos.

Enfermagem:

✓ **Exames Laboratoriais/ Imagem**

Cesar Antunes Paes

Maria de Lurdes Paula Mariano

Lurdes da Conceição Mendes

Luiz Domingues do Prado

Benedito Vicente Amaral

José Machado

Jose Felipe Proença

Maria Galego Espirito Santo

Roque Cordeiro Silva

Santino Antunes de Oliveira

✓ **Consultas Externas e internações:**

Aparecido Domingues Camargo

Benedito Vicente Amaral

Cesar Antunes Paes

José Machado

Os idosos contam com seis refeições diárias que são servidas nos seguintes horários: 08h30hs – café da manhã; 10h00h – chá ou soro para hidratação; 13:30hs – almoço; 14:30hs – café da tarde; 17:30hs – Jantar e 20:00hs – café da noite, onde todos são medicados pela enfermagem e encaminhados até o leito onde são acompanhados a noite toda pela enfermeira de plantão que são orientadas e acompanhadas pelo enfermeiro chefe. No dia seguinte cada idoso acorda por volta das 07h00min, a equipe de enfermagem faz administração de medicamentos, auxiliam os idosos no banho de aspersão, auxiliam na vestimenta, controle de sinais vitais, curativos, auxiliam para refeitório café da manhã, encaminham os idosos ao sol pelamanhã e tarde, realiza troca de fraldas e

“ Que possamos cuidar de quem cuidou de nós com amor e carinho”



LAR SÃO VICENTE DE PAULA DE PARANAPANEMA

Instituição de Longa Permanência para Idosos – ILPI
Fundado em 01 de outubro de 1947 – CNPJ nº 50.791.417/0001-98
Rua Dr. Fortunato Martins de Camargo, 1385, Centro, Paranapanema/SP, CEP 18720-000
Fone: (14) 3713-2097 – E.mail: lar-svp@uol.com.br

todos os cuidados essenciais de higiene, acompanhamento de idosos as especialidades, em viagens a melhoria e hidratação.

Atividades realizadas:

- ✓ Foi efetivado visita domiciliar, cumprindo a solicitação de familiares.
- ✓ Caminhada.
- ✓ Projeto culinário.
- ✓ Participação na procissão com benção dos carros.
- ✓ Substituição das portas dos quartos e refeitório
- ✓ Comunicação entre os usuários e familiares pelo telefone celular da instituição e particular.
- ✓ Comemoração do aniversário do mês.
- ✓ Aquisição de produtos pessoais.
- ✓ Nesse mês, cresceu a procura por vaga na Instituição para o acolhimento de idosos com grau de dependência III.
- ✓ Foi realizado o acompanhamento Social durante este mês, com anotações nos prontuários.
- ✓ As atividades desenvolvidas, roda de conversas, banho de sol matutino e vespertino.
- ✓ Projeto de música com um cantor contratado pela comunidade.
- ✓ Neste contexto, a demanda por Instituições de Longa Permanência de Idosos – ILPI, com grau de dependência III, é cada vez maior e pode ser observada através do aumento de procura espontânea registradas pelas ILPS em toda a região.
- ✓ O momento atual exige de todos, empatia e disponibilidade para escuta e afeto. A pessoa Idosa institucionalizada pode estar se sentindo frustrada, abandonada, ansiosa e com raiva por isso as rodas de conversa têm sido fundamentais nas atividades diárias.
- ✓ Assim, oportunizando momentos diários de escuta é imprescindível e ajudará na adoção de medidas de suporte para os idosos em ILPI (instituição de Longa Permanência para idosos).

Observação:

- ✓ As celebrações na capela será realizada na última quinta-feira do mês, podendo haver alteração conforme a disponibilidade do pároco.

“ Que possamos cuidar de quem cuidou de nós com amor e carinho ”



LAR SÃO VICENTE DE PAULA DE PARANAPANEMA

Instituição de Longa Permanência para Idosos – ILPI
Fundado em 01 de outubro de 1947 – CNPJ nº 50.791.417/0001-98
Rua Dr. Fortunato Martins de Camargo, 1385, Centro, Paranapanema/SP, CEP 18720-000
Fone: (14) 3713-2097 – E.mail: lar-svp@uol.com.br

- ✓ Para manter uma rede de suporte social ativa, engajada em seus entes queridos e, pensando no bem-estar dos idosos, a ILPI continua com todos os seus meios de comunicação, telefones, mídias sociais, entre outras, reiterando a premente necessidade de contatos.
- ✓ É na faixa de idade iniciada aos 75 anos que o idoso fica mais propenso a adquirir doenças crônicas e a demandar cuidados específicos, pela sua condição de dependência e limitações causadas pela senilidade, o que deve determinar um acentuado aumento da demanda por cuidados de longa duração para idosos.
- ✓ Quando o Estado e a Sociedade conseguem assegurar espaços onde esses idosos sintam-se queridos, acolhidos e respeitados, todos ganham e o mundo torna-se mais justo.

Cuidados



“ Que possamos cuidar de quem cuidou de nós com amor e carinho ”



LAR SÃO VICENTE DE PAULA DE PARANAPANEMA

Instituição de Longa Permanência para Idosos – ILPI
Fundado em 01 de outubro de 1947 – CNPJ nº 50.791.417/0001-98
Rua Dr. Fortunato Martins de Camargo, 1385, Centro, Paranapanema/SP, CEP 18720-000
Fone: (14) 3713-2097 – E.mail: lar-svp@uol.com.br

Contato familiar com objetivo de fortalecimento de vínculo.



“ Que possamos cuidar de quem cuidou de nós com amor e carinho”



LAR SÃO VICENTE DE PAULA DE PARANAPANEMA

Instituição de Longa Permanência para Idosos – ILPI

Fundado em 01 de outubro de 1947 – CNPJ nº 50.791.417/0001-98

Rua Dr. Fortunato Martins de Camargo, 1385, Centro, Paranapanema/SP, CEP 18720-000

Fone: (14) 3713-2097 – E.mail: lar-svp@uol.com.br

Dia de churrasco



“ Que possamos cuidar de quem cuidou de nós com amor e carinho ”



LAR SÃO VICENTE DE PAULA DE PARANAPANEMA

Instituição de Longa Permanência para Idosos – ILPI
Fundado em 01 de outubro de 1947 – CNPJ nº 50.791.417/0001-98
Rua Dr. Fortunato Martins de Camargo, 1385, Centro, Paranapanema/SP, CEP 18720-000
Fone: (14) 3713-2097 – E.mail: lar-svp@uol.com.br

Caminhada



“ Que possamos cuidar de quem cuidou de nós com amor e carinho”



LAR SÃO VICENTE DE PAULA DE PARANAPANEMA

Instituição de Longa Permanência para Idosos – ILPI
Fundado em 01 de outubro de 1947 – CNPJ nº 50.791.417/0001-98
Rua Dr. Fortunato Martins de Camargo, 1385, Centro, Paranapanema/SP, CEP 18720-000
Fone: (14) 3713-2097 – E.mail: lar-svp@uol.com.br

Instalação de rede elétrica no barracão



Substituição das portas dos quartos e refeitório

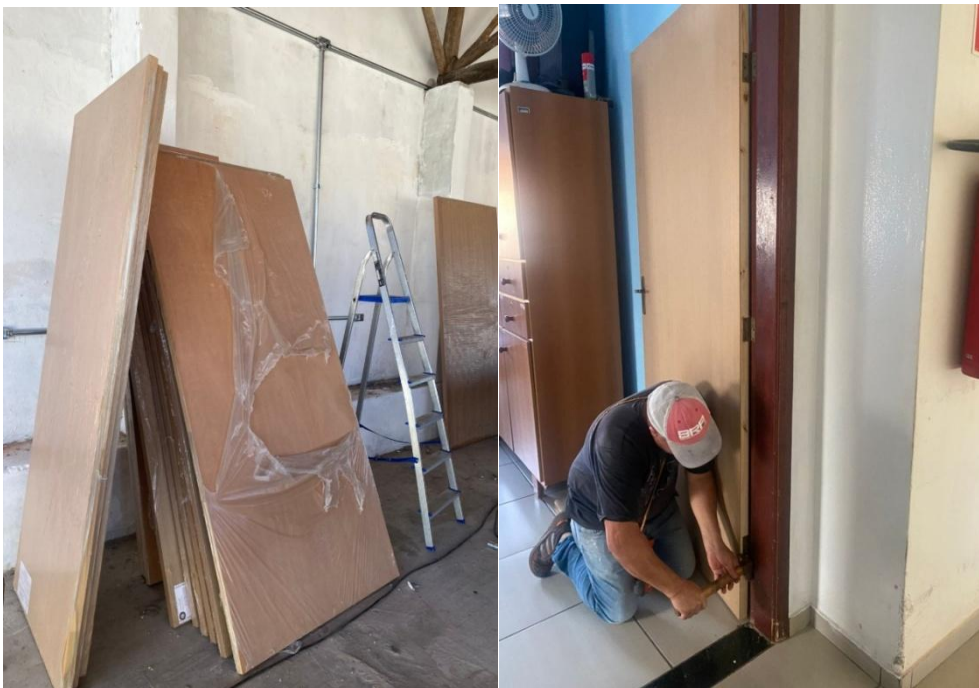

“ Que possamos cuidar de quem cuidou de nós com amor e carinho ”



LAR SÃO VICENTE DE PAULA DE PARANAPANEMA

Instituição de Longa Permanência para Idosos – ILPI
Fundado em 01 de outubro de 1947 – CNPJ nº 50.791.417/0001-98
Rua Dr. Fortunato Martins de Camargo, 1385, Centro, Paranapanema/SP, CEP 18720-000
Fone: (14) 3713-2097 – E.mail: lar-svp@uol.com.br

Aniversário do mês



“ Que possamos cuidar de quem cuidou de nós com amor e carinho ”



LAR SÃO VICENTE DE PAULA DE PARANAPANEMA

Instituição de Longa Permanência para Idosos – ILPI
Fundado em 01 de outubro de 1947 – CNPJ nº 50.791.417/0001-98
Rua Dr. Fortunato Martins de Camargo, 1385, Centro, Paranapanema/SP, CEP 18720-000
Fone: (14) 3713-2097 – E.mail: lar-svp@uol.com.br

Procissão com bênção dos carros



Estância Turística de Paranapanema, 31 de agosto de 2023.

Bruna Tomé
Assistente Social
Cress: 63139

“ Que possamos cuidar de quem cuidou de nós com amor e carinho ”



PARECER DO CONSELHO FISCAL

Os membros do Conselho Fiscal da Entidade Lar São Vicente de Paula de Paranapanema, tendo examinado os demonstrativos de despesas e demais documentos comprobatórios, declaram, sob as penas da Lei, a exatidão da aplicação do termo de colaboração repassada pela Prefeitura Municipal da Estância Turística de Paranapanema, no mês de agosto de 2.023, e recurso próprio totalizando o valor de R\$ 24.679,12 (Vinte e quatro mil seiscentos e setenta e nove reais e doze centavos), referente à verba recebida em 17/08/2023, conforme prova demonstrativo em anexo e atesta ainda que os recursos públicos foram movimentados em conta específica.

Est. Turística de Paranapanema, 01 de setembro de 2.023.



Raimundo Oliveira de Arruda
Membro

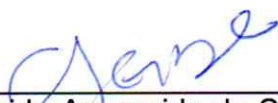

Cleide Aparecida da Silva
Membro



Osvaldo Pereira Neto
Membro



CONSELHO REGIONAL DE CONTABILIDADE DO ESTADO DE SÃO PAULO

CERTIDÃO DE HABILITAÇÃO PROFISSIONAL
Nº 2023/103978

O CONSELHO REGIONAL DE CONTABILIDADE DO ESTADO DE SÃO PAULO certifica que o(a) profissional identificado(a) no presente documento encontra-se habilitado para o exercício da profissão contábil.

IDENTIFICAÇÃO DO REGISTRO

NOME.....:	CARMEM NAKAGAWA
REGISTRO	1SP278289/O-9
CATEGORIA	CONTADORA
CPF	329.226.708-05

A falsificação deste documento constitui-se em crime previsto no Código Penal Brasileiro, sujeitando o autor à respectiva ação penal.

Emissão: São Paulo, 14/08/2023 às 16:34:22

Válido até: 12/11/2023

Código de Controle: 4279.6580.1122.7784

Para verificar a autenticidade deste documento, consulte o site do CRCSP.

Voltar

Imprimir



Certificado de Regularidade do FGTS - CRF

Inscrição: 50.791.417/0001-98
Razão Social: LAR SAO VICENTE DE PAULA DE PARANAPANEMA
Endereço: RUA DR FORTUNATO M CAMARGO 1385 / CENTRO / PARANAPANEMA / SP / 18720-000

A Caixa Econômica Federal, no uso da atribuição que lhe confere o Art. 7, da Lei 8.036, de 11 de maio de 1990, certifica que, nesta data, a empresa acima identificada encontra-se em situação regular perante o Fundo de Garantia do Tempo de Serviço - FGTS.

O presente Certificado não servirá de prova contra cobrança de quaisquer débitos referentes a contribuições e/ou encargos devidos, decorrentes das obrigações com o FGTS.

Validade: 01/09/2023 a 30/09/2023

Certificação Número: 2023090106573548726225

Informação obtida em 04/09/2023 10:28:33

A utilização deste Certificado para os fins previstos em Lei esta condicionada a verificação de autenticidade no site da Caixa: **www.caixa.gov.br**



Secretaria da Fazenda e Planejamento do Estado de São Paulo

Débitos Tributários Não Inscritos na Dívida Ativa do Estado de São Paulo

CNPJ: 50.791.417/0001-98

Ressalvado o direito da Secretaria da Fazenda e Planejamento do Estado de São Paulo de apurar débitos de responsabilidade da pessoa jurídica acima identificada, é certificado que **não constam débitos** declarados ou apurados pendentes de inscrição na Dívida Ativa de responsabilidade do estabelecimento matriz/filial acima identificado.

Certidão nº 23090046761-24
Data e hora da emissão 04/09/2023 10:20:38
Validade 6 (seis) meses, contados da data de sua expedição.

Qualquer rasura ou emenda invalidará este documento.

A aceitação desta certidão está condicionada à verificação de sua autenticidade no sítio www.pfe.fazenda.sp.gov.br